

•ΚΟΙΝΩΦΕΛΗ ΕΡΓΑ

Κωνσταντίνος Κούτρας , Πάυλος
Καραγιώργος , Μαρίνα Αναγνωστοπούλου
, Βασιλική Γεραντώνη , Χρήστος
Παπαδόπουλος , Βασίλης Κρεμμύδας

• Κοινωνικά Έργα

Που υπάρχουν ήδη	Που σχεδιάζονται για το μέλλον
Πεζοδρόμια	Κολυμβητήριο
Ποδηλατόδρομος	Θέατρο
Βιβλιοθήκη	Στέγαση Απόρων Οικογενειών
Ύδρευση	Γηροκομείο
Αποχέτευση	Πεζοδρόμηση
Παπαχαλαλάμπειο Στάδιο	Πάρκα-Παιδικές χαρές
Στέγαση 2 ^{ου} Λυκείου-Γυμνασίου	Πλατείες
Κέντρο Υγείας	Μακαρονοποιείο
Χ.Υ.Τ.Α	Κλειστή Αγορά
	Τουριστικά Λεωφορεία

• Ο χωρισμός των ομάδων

- ▶ Αρχικά , χωριστήκαμε σε τρεις ομάδες που το κύριο κριτήριο ήταν να βρεθούμε σε ομάδες με άτομα που δεν γνωρίζαμε ώστε να συνεργαστούμε.
- ▶ Ύστερα, κάθε ομάδα διάλεξε τρία έργα που θα την ενδιέφεραν να ασχοληθεί και έτσι δουλέψαμε αρμονικά χωρίς διαφωνίες.

• ΘΕΑΤΡΟ

- Πού βρίσκεται η περιοχή που μελετήθηκε να γίνει?

Λίγο πιο πάνω από την Εφορία , στην περιοχή Μεγαλομάτα.

- Τι είδους θέατρο είναι δηλαδή ανοιχτό ή κλειστό?

Είναι ανοιχτό.

- Από τι υλικό θα φτιαχτεί?

Από ένα είδος τσιμέντου με χρωματιστή ψηφίδα.

- Ποιο είναι το κόστος?

Κοστολογείται στο 1.000.000 ευρώ.

- Έχοντας ήδη παρατηρήσει ότι ο χώρος έχει ήδη καθαριστεί γιατί δεν προχωράει, υπάρχει κάποιο εμπόδιο?
Η Αρχαιολογία είναι διστακτική με αυτή την πρωτοβουλία.

- Πόση χωρητικότητα έχει το θέατρο?
Έχει χωρητικότητα 750 άτομα, αλλά υπάρχει η δυνατότητα προσθήκης καθισμάτων ώστε να χωράνε 1.000 άτομα.

- Θα μπορεί να λειτουργεί όλο τον χρόνο ή μόνο ορισμένες χρονικές περιόδους?
Εφόσον ο καιρός είναι καλός μπορεί να λειτουργεί οποτεδήποτε χρειάζεται.

• Από τι επιμέρους χώρους αποτελείται το θέατρο?

Αρχικά, υπάρχει χώρος στάθμευσης που θα μπορεί να λειτουργεί και ως πάρκο, μετά υπάρχει η είσοδος που εφοδιαζόμαστε τα εισιτήρια. Επίσης, υπάρχει επιπλέον είσοδος με ράμπα για άτομα με ειδικές ανάγκες, καμαρίνια, καφετέρια ή αναψυκτήριο με ρομαντική θέα.

• Πιστεύετε πως θα μπορούσε αυτό το έργο να αυξήσει τα τουριστικά οφέλη και αν ναι με ποιον τρόπο?

Ασφαλώς καθώς θα αυξηθεί η πολιτιστική κληρονομιά και ακόμα θα προσελκύουμε κοινό και από άλλες πόλεις.

- Πότε συζητήθηκε για πρώτη φορά η δημιουργία του θεάτρου?

Πριν 13-14 χρόνια από τον πρώην δήμαρχο Κονίδα.

- Είστε αισιόδοξος για την πορεία του έργου?

Ναι είμαι αρκετά και πιστεύω πως τα επόμενα χρόνια θα φτιαχτεί.

ΠΗΓΕΣ: κ. Δημήτρης Πανάγου

ΥΔΡΕΥΣΗ



➤ Πότε φτιάχτηκε το σύστημα ύδρευσης?
Το σύστημα ύδρευσης δημιουργήθηκε το 1970, ενώ το αντλιοστάσιο ολοκληρώθηκε τον Μάρτιο του 2005.

➤ Από ποιες περιοχές εκτείνεται το σύστημα ύδρευσης?

Εκτείνεται από την περιοχή του Γαλατά έως και την Γραμμένη Οξιά.

➤ Το σύστημα είναι επαρκές δηλαδή ικανοποιεί όλους τους πολίτες?

Είναι αρκετά οργανωμένο και καλύπτει το μεγαλύτερο ποσοστό των καταναλωτών.

➤ Πόσα υδραγωγεία διαθέτει σε αριθμό η πόλη μας?

Αυτή την στιγμή υπάρχουν δύο υδραγωγεία.

➤ Πού βρίσκονται αυτά τα υδραγωγεία? Λοιπόν, το ένα βρίσκεται στην περιοχή του Κάστρου και το άλλο στην Βαρναράχη.



➤ Από τι αποτελούνται αυτές οι πηγές ύδρευσης?
Στην Βαρναράχη υπάρχουν τρεις γεωτρήσεις ενώ στο Κάστρο δύο.

➤ Υπάρχουν απώλειες νερού?
Φυσικά υπάρχουν.

➤ Ποιες είναι οι κύριες αιτίες?
Αρχικά, η στεγανότητα των δεξαμενών και διάφορες βλάβες του δικτύου.

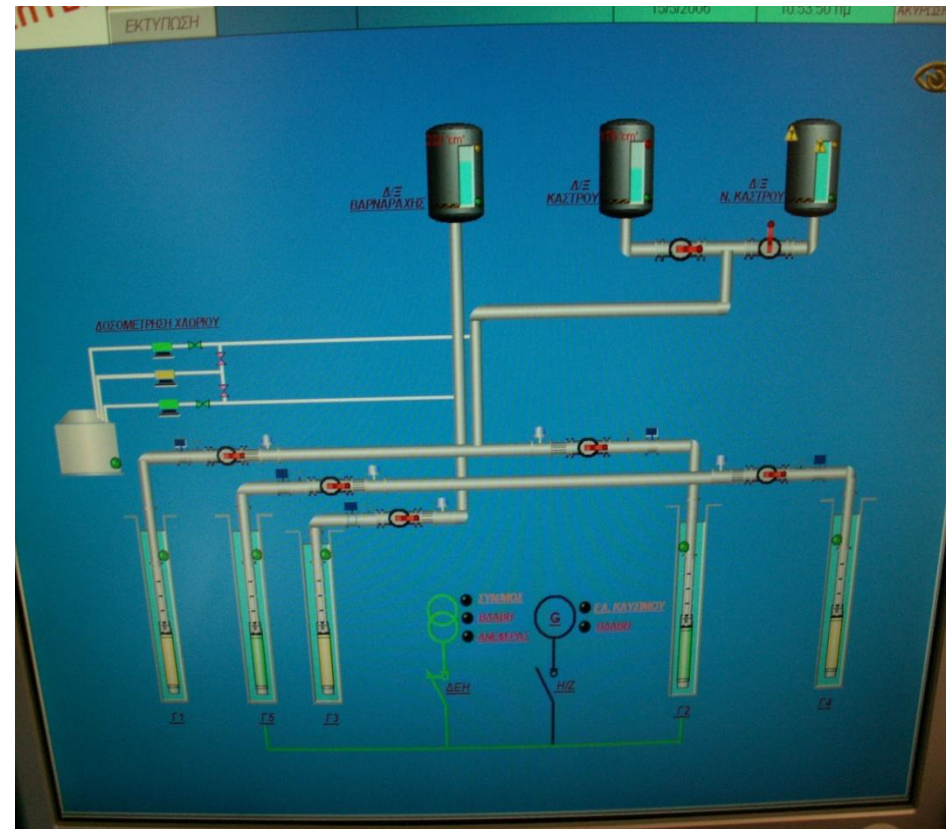

➤ Υπάρχουν προβλήματα ύδρευσης?

Ναι, κυρίως σε ορισμένα ορεινά χωριά στα οποία δεν υπάρχει έντονος πληθυσμός.

➤ Πόση είναι η χωρητικότητα των γεωτρήσεων?

Οι γεωτρήσεις ΥΓ1,ΥΓ2 τροφοδοτούν το Κάστρο και έχουν χωρητικότητα 150 τόνους ενώ οι ΥΓ3,ΥΓ4,ΥΓ5 στην Βαρναράχη είναι 1300 κυβικά μέτρα.

➤ Ποια είναι η δυναμικότητα των γεωτρήσεων?

Η ΥΓ1,ΥΓ2 έχουν η καθεμιά 150km/h και η ΥΓ3,ΥΓ4,ΥΓ5 έχουν 250km/h.

➤ Ποιο είναι το μήκος του δικτύου?

Είναι 60-70 χλμ.

➤ Τι είδους επεξεργασία δέχεται το νερό πριν καταναλωθεί?

Γίνεται επεξεργασία με χλώριο που σκοτώνει τους μικροοργανισμούς.

➤ Ποιο είναι το κόστος του αντλιοστασίου?

1.000.000

➤ Πόσο προσωπικό απασχολεί η υπηρεσία σας ώστε να καλύπτει τις ανάγκες των κατοίκων?

Καταρτίζονται 25 άτομα.

➤ Πριν δημιουργηθεί το αντλιοστάσιο από πού παίρναμε νερό?

Παλαιότερα, αντλούσαμε νερό από την περιοχή Νόβα κοντά στο κτίριο Ξενία.

Πηγές: Υπηρεσία Ύδρευσης

Ναυπάκτου, ύστερα από ομιλία με τον κ. Γρηγόρη Κυρίτση.

ΚΟΛΥΜΒΗΤΗΡΙΟ



- **Γιατί σταμάτησε η κατασκευή του?**

Σταμάτησε η χρηματοδότηση από το πρόγραμμα Αθήνα 2004.

- **Πότε σταμάτησε?**

Σταμάτησε περίπου στις 01/01/2011.

- **Υπάρχει περίπτωση να συνεχιστεί και αν ναι πότε?**

Το θέμα αυτό είναι προς μελέτη.



- Πόσο είναι το συνολικό κόστος?

1.314.078 αρχικά, μετά ξεπέρασε το συνολικό κόστος

- Ποιος είχε την πρωτοβουλία για τον σχεδιασμό του?

Την πρωτοβουλία είχε κυρίως το πρόγραμμα Αθήνα 2004.

- Προοριζόταν να γίνει και κάτι επιμέρους όπως γυμναστήριο ή μόνο κολυμβητήριο?

Κολυμβητήριο, το οποίο έχει αίθουσες αποδυτήριων και στο υπόγειο φυλάσσονται οι καυστήρες.

- Πόσο χρόνο θέλει ακόμα για να τελειοποιηθεί?

Απαιτείται αρκετό χρονικό διάστημα ακόμα.

- Συντηρείται και αν ναι με ποιον τρόπο?

Υπάρχει ηλεκτρονική φύλαξη στους χώρους και επίσης χρησιμοποιείται ως αποθηκευτικός χώρος.

- Το μεγαλύτερο κομμάτι του έργου έχει δημιουργηθεί ή χρειάζεται αρκετή επεξεργασία ακόμα?

Χρειάζονται ακόμα περίπου 750.000 για να ολοκληρωθεί.

- Το νερό που θα χρησιμοποιούσε το κολυμβητήριο από πού θα προερχόταν? Το νερό θα ερχόταν από το δίκτυο ύδρευσης Ναυπάκτου.

- Επίσκεψη του κτιρίου.

- Συνομιλία με κάποιον μηχανικό που συνέβαλλε στην κατασκευή του.

Πηγές

- Από την ψηφιακή ιστοσελίδα “Ναυπακτία”.
- Μέσω συζήτησης με τον κ. Σταυρόπουλο που μας έκανε την τιμή να μας αφιερώσει λίγο από τον χρόνο του.



Ευχαριστούμε πολύ που
μας παρακολουθήσατε.
Καλό Καλοκαίρι σε όλους!

